

Masas de agua subterráneas

- | | |
|--|-------------------------------|
| Aluvial del Jarama: Guadalajara-Madrid | Madrid: Guadarrama-Manzanares |
| Aluvial del Tajo: Aranjuez-Toledo | Madrid: Manzanares-Jarama |
| Aluvial del Tajo: Toledo-Montearagón | Molina de Aragón |
| Aluvial del Tajo: Zorita de los Canes-Aranjuez | Moraleja |
| Aluviales Jarama-Tajuña | Ocaña |
| Cabecera del Bornova | Sigüenza-Maranchón |
| Entrepeñas | Tajuña-Montes Universales |
| Galisteo | Talavera |
| Guadalajara | Talaván |
| Jadraque | Tiétar |
| La Alcarria | Torrelaguna |
| Madrid: Aldea del Fresno-Guadarrama | Zarza de Granadilla |

Unidades Hidrogeológicas

- ALBARRACÍN - CELLA - MOLINA DE ARAGÓN (03-01)
- TAJUÑA-MONTES UNIVERSALES (03-02)
- TORRELAGUNA-JADRAQUE (03-03)
- GUADALAJARA (03-04)
- MADRID-TALavera (03-05)
- LA ALCARRIA (03-06)
- ENTREPEÑAS (03-07)
- OCAÑA (03-08)
- TIÉTAR (03-09)
- TALAVÁN (03-10)
- ZARZA DE GRANADILLA (03-11)
- GALISTEO (03-12)
- MORALEJA HASTA DESEMBOCADURA (03-13)

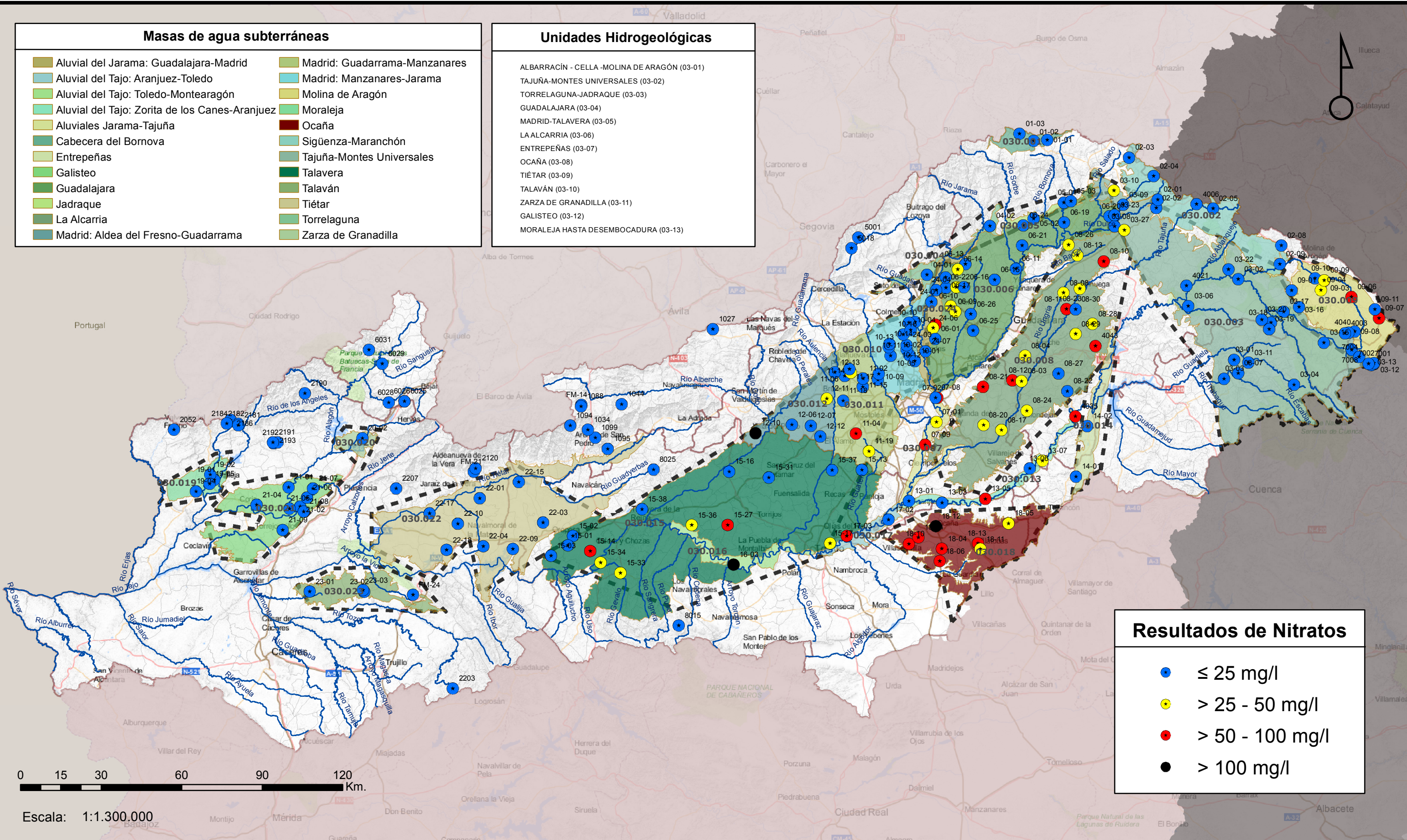

Resultados de Nitratos

- ≤ 25 mg/l
- > 25 - 50 mg/l
- > 50 - 100 mg/l
- > 100 mg/l



COMISARÍA DE AGUAS - ÁREA DE CALIDAD DE LAS AGUAS

Red de Control de Calidad de las Aguas Subterráneas

Control de nitratos

Nombre del Mapa:
Segunda campaña - Año 2014

Nº de plano:
21

Fecha:
Marzo 2015

